Be
yourself
— more.

Catálogo 2023



BARBA | AFEITADO | CABELLO | PIEL | ESTUCHES REGALO

PRODUCTOS PREMIUM DE CUIDADO MASCULINO

NÖBERU
OF SWEDEN

NÖBERU OF SWEDEN

Nöberu of Sweden nació con la idea de ofrecer una amplia línea de productos de belleza masculina con ingredientes naturales y efectivos. Vendemos más que productos, creamos rituales diarios para nuestros clientes para que puedan sentirse y verse bien.

El fundador de Nöberu, **Iman Khalaf**, tiene una larga trayectoria dentro del mundo de la peluquería y barbería. Este valioso conocimiento le permite a la empresa saber lo que los clientes realmente quieren y están dispuestos a usar y pagar. **Nuestro objetivo es que todos los hombres cuiden de su apariencia y utilicen en su aseo y cuidado diario los productos Nöberu.**

Nuestros productos se desarrollan, producen y manipulan en Suecia. Lo que significa que seguimos los altos estándares de fabricación de Suecia para los productos cosméticos. **Todos se producen cuidadosamente seleccionados para tener el menor impacto posible en el medio ambiente.**



“NO BUSCAMOS SEGUIR TENDENCIAS,
BUSCAMOS CREARLAS”



SIN PARABENOS



SIN SULFATOS



SIN SILICONAS



VEGANO



NO TESTADO
EN ANIMALES



ENVASES DE PLÁSTICO
RECICLADOS Y RECICLABLES



MENOS EMISIÓN CO₂
A LA ATMÓSFERA



— AFEITADO —

BÁLSAMO AFTER-SHAVE



50 ml

DESCRIPCIÓN: Nuestro bálsamo after-shave es ideal para calmar e hidratar la piel y evitar la irritación después del afeitado. La piel absorbe fácilmente el bálsamo after-shave evitando que quede una sensación grasa y proporciona un final agradable del afeitado.

USO: Aplicar el bálsamo en la cara con las yemas de los dedos directamente después del afeitado. Masajee la cara para ayudar a la circulación de la sangre.

CARACTERÍSTICAS: El bálsamo after-shave contiene aceite de safflower, aceite de almendra y aceite de argan. El aceite de safflower tiene propiedades que ayudan a la piel irritada y junto con el aceite de almendra calma la piel estresada después del afeitado. El aceite de argan junto con los otros aceites tienen propiedades hidratantes que evitan la sensación grasienta de la piel. Un ingrediente importante es también la avellana, un extracto con buenas cualidades para combatir la irritación de la piel y los pelos encarnados. Finalmente, hemos añadido unas gotas de mentol. Esto proporciona un efecto calmante, sensación refrescante y es antiséptico, limpia los poros de la piel.

FRAGRANCIAS: Escoja entre nuestras dos fragancias.



Sándalo
Ref.: NO20846



Tabaco Vainilla
Ref.: NO20847

CREMA DE AFEITAR



75 ml

DESCRIPCIÓN: Hay una diferencia entre el afeitado y el afeitado. Esta es una lujosa crema de afeitado fragante y agradable que le proporcionará la mejor experiencia de afeitado posible. Una densa, cremosa y agradable espuma protege su piel, proporciona un mejor deslizamiento de las cuchillas y previene la irritación y erupción cutánea.

USO: Coger la crema de afeitado con una brocha directamente de la lata. Utilice agua caliente para abrir los poros, ablandar la barba y una sensación más agradable. Si todavía no tiene una brocha de afeitado, también puede aplicar la crema con las manos. Frote una pequeña cantidad entre las manos humedecidas en agua caliente hasta conseguir una espuma cremosa y aplique sobre la zona que desee afeitado.

CARACTERÍSTICAS: Crema de afeitado nutritiva para hidratar y proteger la piel, con base de glicerina que ayuda a crear una fina y densa espuma para un afeitado suave y apurado.



Sándalo
Ref.: NO20147

GEL DE AFEITAR TRANSPARENTE



DESCRIPCIÓN: Nuestro gel de afeitar es transparente, no espumoso, es perfecto para un afeitado preciso y para afeitar los contornos del cuello y pómulos. También ideal para afeitar toda la cabeza. El gel es fácil de aplicar y proporciona un deslizamiento fantástico durante todo el afeitado.

USO: Mojar la cara con agua caliente y aplicar el gel en la parte que se va a afeitar. Después del afeitado se recomienda quitar el gel con agua fría y masajear los aceites que queden en la piel. Esto ayudará a rehidratar, suavizar y calmar la piel para que no se sienta tirante ni seca.

FRAGRANCIAS: Escoja entre nuestras dos fragancias.

● Sándalo	● Tabaco Vainilla	
Ref.: NO20854	Ref.: NO20852	150ml
Ref.: NO20855	Ref.: NO20853	500ml



NAVAJA DE METAL



NAVAJA DE AFEITAR DE METAL

DESCRIPCIÓN: Nuestra navaja de afeitar de hoja intercambiable esta hecha completamente de metal para conseguir una alta calidad. Está especialmente recubierta de una capa de titanio que la hace muy duradera.

La navaja tiene el sistema clásico de colocación de la cuchilla, muy simple. También tiene un tornillo que le permite adaptarla a su gusto.

Ref.: NO20043

La navaja se presenta en un atractivo envase de polipiel. Las hojas de afeitar no están incluidas.

NAVAJA DE PLÁSTICO



NAVAJA DE AFEITAR DE PLÁSTICO

DESCRIPCIÓN: Navaja de afeitar de hoja intercambiable de plástico. La navaja tiene un cómodo y sencillo sistema de apertura que permite colocar la cuchilla de forma rápida y segura.

Ref.: NO20889

La navaja se presenta en un atractivo envase de polipiel. Las hojas de afeitar no están incluidas.

BROCHA DE AFEITAR SINTÉTICA



DESCRIPCIÓN: Nuestra brocha de afeitarse está fabricada con pelo sintético imitando las características del mejor pelo de tejón*. La brocha tiene una buena absorción de agua y permite realizar una cremosa espuma. La brocha de afeitarse levanta el pelo y permite un afeitado más apurado y eliminar las células muertas de la piel. Utilizando la brocha conseguirá un afeitado más cómodo.

La brocha de afeitarse tiene un buen peso para que se sienta cómodo teniéndola en su mano, así le será más fácil hacer una buena espuma. Después de afeitarse limpiarla bien de restos de jabón y colocar el pelo boca abajo para una larga vida de la misma.

¡Feliz afeitado!

*La industria alrededor del pelo de tejón no es nada justa y queremos poner nuestro granito de arena ofreciendo una alternativa más sostenible y más agradable a la brocha de afeitarse tradicional con pelo de tejón. Sin comprometer un milímetro la calidad.

Ref.: NO20044

TOALLAS PARA ARREGLOS DE BARBA O AFEITADO CLÁSICO



DESCRIPCIÓN: Toalla **BLANCA** 100% algodón ideal para realizar arreglos de barba o afeitados en su salón. También puede ser utilizada en casa como toalla de cara o para después del afeitado.

DIMENSIONES: 40 x 80 cm

Ref.: NO20016

DESCRIPCIÓN: Toalla **NEGRA** para la barba y cara. Nuestra pequeña toalla de algodón 100 % es ideal para un uso profesional en la barbería, tanto para el afeitado con toalla caliente como para el arreglo de barba.

DIMENSIONES: 30 x 30 cm

Ref.: NO20979

CUCHILLAS DE AFEITAR SHARK SUPER INOX



DESCRIPCIÓN: Cuchillas partidas de afeitador Shark super inoxidable para navajas de afeitador de hoja intercambiable.

USO: Ideal para el uso en el salón.

CARACTERÍSTICAS: Caja de 100 medias hojas.

ENVASE: 10 cajas de 100 medias hojas

Ref.: SH55308

CUCHILLAS DE AFEITAR SHARK SUPER INOX



DESCRIPCIÓN: Cuchillas de afeitador Shark super inoxidable para navajas de afeitador de hoja intercambiable o maquinillas de afeitador clásicas.

CARACTERÍSTICAS: Paquete de 5 cuchillas de doble hoja.

ENVASE: Blister de 100 cuchillas (20 paquetes de 5 cuchillas)

Ref.: SH55282

CUCHILLAS DE AFEITAR SHARK PLATINUM SUPER INOX



DESCRIPCIÓN: Cuchillas de afeitar Shark PLATINUM super inoxidables para navajas de afeitar de hoja intercambiable o maquinillas de afeitar clásicas.

CARACTERÍSTICAS: Paquete de 5 cuchillas de doble hoja.

ENVASE: Tubo de 100 cuchillas (20 paquetes de 5 cuchillas)

Ref.: SH56201

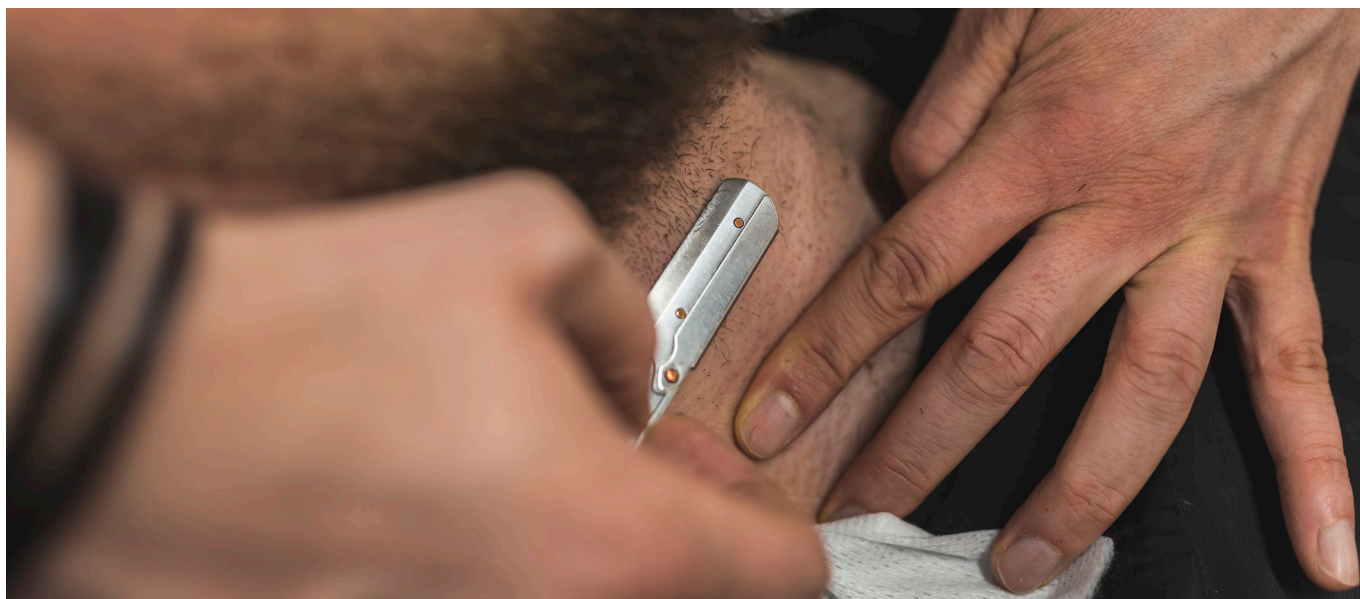



NÖBERU
OF SWEDEN
No 104
Tobacco Vanilla
BEARD OIL
HEAVY
30ml
Be yourself more.

BARBA

CHAMPÚ PARA BARBA



130 ml

DESCRIPCIÓN: El champú para barba Nöberu of Sweden es suave y eficaz, limpia e hidrata tanto la barba como la piel. Combínese con nuestro acondicionador de barba.

USO: Aplique el champú en la barba mojada y masajee. Aclare y aplique el acondicionador si fuera necesario.

CARACTERÍSTICAS: El champú está enriquecido con aceite de argán y té verde para hidratar y suavizar la piel afectada bajo de la barba.

FRAGRANCIAS: Escoja entre nuestras tres fragancias.

- Sándalo Ref.: NO20811
- Tabaco Vainilla Ref.: NO20813

ACONDICIONADOR PARA BARBA



130 ml

DESCRIPCIÓN: El acondicionador para Barba Nöberu of Sweden es nutritivo, suaviza la piel y permite un fácil peinado. El acondicionador tiene propiedades curativas que suavizan y nutren la piel bajo de la barba. Combínese con nuestro champú de barba.

USO: Después de lavar la barba con champú, aplique el acondicionador y déjelo actuar un par de minutos antes de aclarar.

CARACTERÍSTICAS: La gran capacidad de nutrir del aceite de argán hará que su barba y su piel se hidraten perfectamente. Además le ayudará a peinar fácilmente la barba.

FRAGRANCIAS: Escoja entre nuestras dos fragancias.

- Sándalo Ref.: NO20814
- Tabaco Vainilla Ref.: NO20816

ACEITE PARA BARBA SÁNDALO



DESCRIPCIÓN: Es un aceite ligero que se absorbe rápidamente y no deja una sensación grasosa en la barba ni en la piel. Protege e hidrata la barba y la piel, evitando picores e irritación.

USO: Aplique el aceite directamente en la barba y masajee llegando hasta la piel para hidratar, o masajee la parte exterior de la barba si solamente busca un brillo extra.

Importante: El aroma se vuelve más intenso cuanto más se calienta el aceite. Si se frota 2-3 segundos entre las manos el aroma es suave y contra más se frota más intenso se vuelve.

CARACTERÍSTICAS: Este aceite es una mezcla agradable de aceite de argán y girasol, ideal si busca un aceite que absorba rápidamente y no deje una sensación grasosa en la barba y la piel. Nuestros aceites son prensados en frío manteniendo así sus propiedades. No están refinados ni tratados químicamente, por este motivo tienen un color dorado claro.

● Sándalo 101
Ref.: NO20799

ACEITE PARA BARBA ÁMBAR LIMA



DESCRIPCIÓN: Es un aceite ligero que se absorbe rápidamente y no deja una sensación grasosa en la barba ni en la piel. Protege e hidrata la barba y la piel, evitando picores e irritación.

USO: Aplique el aceite directamente en la barba y masajee llegando hasta la piel para hidratar, o masajee la parte exterior de la barba si solamente busca un brillo extra.

Importante: El aroma se vuelve más intenso cuanto más se calienta el aceite. Si se frota 2-3 segundos entre las manos el aroma es suave y contra más se frota más intenso se vuelve.

CARACTERÍSTICAS: Este aceite es una mezcla agradable de aceite de argán y girasol, ideal si busca un aceite que absorba rápidamente y no deje una sensación grasosa en la barba y la piel. Nuestros aceites son prensados en frío manteniendo así sus propiedades. No están refinados ni tratados químicamente, por este motivo tienen un color dorado claro.

● Ámbar Lima 102
Ref.: NO20800

ACEITE PARA BARBA TABACO VAINILLA

Tabaco Vainilla 104
Ref.: NO20801



SWEDISH
**BEAUTY
Awards**
2020
WINNER



30 ml

DESCRIPCIÓN: Es un aceite más grueso y pesado, ideal para una barba más larga o poblada. Protege e hidrata, evitando picores e irritación. Ideal para cuando sienta que la piel está seca y tirante.

USO: Aplique el aceite directamente en la barba y masajee llegando hasta la piel para hidratar, o masajee la parte exterior de la barba si solamente busca un brillo extra.

Importante: El aroma se vuelve más intenso cuanto más se calienta.

1. **Olor Suave:** Masajee durante 2 segundos en las manos para obtener un suave aroma, y obtendrá un suave olor a vainilla.
2. **Olor más intenso:** Caliente el aceite en sus manos durante 2-3 segundos más. El olor se vuelve más intenso, y obtendrá un olor a vainilla suave con aroma a tabaco.
3. **Fragancia fuerte y clara:** Caliente el aceite durante otros 3-4 segundos más antes de aplicarlo en la barba. Crea una fragancia clara con un carácter más intenso. El aroma a vainilla desaparece y obtendrá un claro aroma a tabaco fresco.

CARACTERÍSTICAS: Este aceite es una mezcla agradable de aceite de argán, cardo y jojoba. Es denso, así que necesita un poco más de tiempo para absorber. Nuestros aceites son prensados en frío manteniendo así sus propiedades. No están refinados ni tratados químicamente, por este motivo tienen un color dorado claro.

ACEITE PARA BARBA ROBLE



30 ml

Roble 105
Ref.: NO20802

DESCRIPCIÓN: Es un aceite más grueso y pesado, ideal para una barba más larga o poblada. Protege e hidrata, evitando picores e irritación. Ideal para cuando sienta que la piel está seca y tirante.

USO: Aplique el aceite directamente en la barba y masajee llegando hasta la piel para hidratar, o masajee la parte exterior de la barba si solamente busca un brillo extra.

Importante: El aroma se vuelve más intenso cuanto más se calienta.

1. **Olor Suave:** Masajee durante 2 segundos en las manos para obtener un dulce aroma suave.
2. **Olor más intenso:** Caliente el aceite en sus manos durante 2-3 segundos más. El olor se vuelve más intenso, y obtendrá un olor a madera con una suave fragancia dulce.
3. **Fragancia fuerte y clara:** Caliente el aceite durante otros 3-4 segundos más antes de aplicarlo en la barba. Crea una fragancia clara con un carácter más intenso. Obtendrá un claro e intenso aroma a madera de Roble.

CARACTERÍSTICAS: Este aceite es una mezcla agradable de aceite de argán, cardo y jojoba. Es denso, así que necesita un poco más de tiempo para absorber. Nuestros aceites son prensados en frío manteniendo así sus propiedades. No están refinados ni tratados químicamente, por este motivo tienen un color dorado claro.



BÁLSAMO PARA BARBA



DESCRIPCIÓN: El bálsamo para barba nutre y protege. Este es un producto ideal para los que quieren una barba gruesa y rica. Protege su barba y absorbe el aire de modo que su barba se hace más densa inmediatamente después de su uso. Si tiene la barba manejable, también puede usar el bálsamo como un producto de peinado.

USO: Es una cera dura y se tiene que calentar entre las manos para que sea más fácil trabajar con ella al aplicarla. Usar las uñas para sacar más fácilmente la cera del envase.

CARACTERÍSTICAS: El bálsamo para la barba es una mezcla de cera de abejas, aceite de almendras y aceite de coco. El producto nutre y ablanda, pero también funciona como un producto de peinado ligero. Gracias a la mezcla única de los aceites, nuestro bálsamo de barba le dará un look magnífico. Peina con un cepillo la barba después de aplicar el bálsamo, esta absorberá el aire y le dará volume a su barba.

FRAGRANCIAS: Escoja entre nuestras tres fragancias.



Sándalo
Ref.: NO20817



Tabaco Vainilla
Ref.: NO20819

TÓNICO PARA LA BARBA



DESCRIPCIÓN: Es un producto completamente nuevo y único que debe aplicarse en la barba antes del secado. Perfecto para aquellos que tienen una barba que necesita ser estirada y secada.

USO: Agitar antes de usar. Rociar entre 4-5 veces a 10 cm de distancia en la barba mojada. Secar con el secador para lograr el máximo volumen y textura. El producto también se puede aplicar directamente en la mano y luego en la barba.

CARACTERÍSTICAS: El tónico para la barba Nøberu of Sweden tiene las siguientes propiedades: protección térmica para la barba, anti-frizz (evita el encrespamiento) y aceites de argán que hidratan y dan textura a la barba. Hace que la barba se sienta más llena, mientras que el producto contrarresta la barba seca.

FRAGRANCIA:



Sándalo
Ref.: NO20825

CERA PARA BARBA



DESCRIPCIÓN: Nuestra cera para la barba es fácil de trabajar y conseguiremos que la barba permanezca en su lugar todo el día con un acabado mate. Tiene una consistencia suave que facilita el peinado de la barba. Contiene muchos ingredientes nutritivos como manteca de karité, aceite de jojoba y aceite de argán que ayuda a hidratar la piel debajo de la barba.

USO: Coloca una pequeña cantidad de producto en la mano y frótala entre las palmas hasta que quede suave. Después distribuir la cera de manera uniforme por toda la barba. Para obtener mejor resultado, utilizar un peine para barba para darle forma.

FRAGRANCIAS: Escoja entre nuestras dos fragancias.



Sándalo
Ref.: NO20132



Tabaco Vainilla
Ref.: NO20142

CERA PARA BIGOTE



DESCRIPCIÓN: Cera clásica para bigote a base de cera de abeja para el que desee darle estilo a su bigote. La cera tiene un agradable aroma y mantendrá la forma de su bigote todo el día.

USO: Es una cera dura y se tiene que calentar entre las manos para que sea más fácil trabajar con ella al aplicarla. Usar las uñas para sacar más fácilmente la cera del envase.

CARACTERISTICAS: La cera para bigote actúa como producto de fijación, para darle forma al bigote.

FRAGRANCIA:



Sándalo
Ref.: NO20820

Ref.: NO20823

Fijación LIGERA

Fijación FUERTE

25 ml



CEPILLO PARA LA BARBA



DESCRIPCIÓN: Cepillo para la barba hecho de bambú y cerdas naturales.

El cepillo es redondo, se agarra bien en la mano y al tacto con la piel es suave. El cepillo desenreda el pelo sin dañarlo.

El cepillo se presenta en un envase de aluminio reciclable.

DIMENSIONES: Las cerdas miden 5,8 cm de diámetro y 4 cm de alto.

Ref.: NO20998

PEINE PARA BARBA



DESCRIPCIÓN: El peine para barba está hecho de madera de peral y tiene un bonito color marrón coñac y hermosas vetas. La superficie está pulida para agarrarlo cómodamente en la mano.

Como está hecho de materiales naturales, el color del peine puede variar con el de la imagen del producto.

DIMENSIONES: El peine mide 9,7 cm de largo y 5 cm alto.

Ref.: NO20999



CUIDADO DEL CABELLO

CHAMPÚ DE TRATAMIENTO



DESCRIPCIÓN: El champú Nøberu of Sweden es suave pero muy eficaz, creado para un uso diario. Nuestro champú tiene muchos aceites nutritivos como el aceite de argan, aceite de jojoba y aceite de oliva. Los aceites hidratan y nutren el cabello y el cuero cabelludo.

USO: Aplicar el champú sobre el cabello mojado, masajear y aclarar.

CARACTERÍSTICAS: Nuestro champú tiene muchas sustancias nutritivas que proporcionan hidratación incluso al cabello más seco y el cuero cabelludo. Como sólo usamos aceites prensados en frío, contienen las sustancias nutritivas naturales y mantienen el cabello lleno de vida.

FRAGRANCIA:

- Sándalo
Ref.: NO20828 250ml
Ref.: NO20117 1 LITRO

ACONDICIONADOR DE TRATAMIENTO



DESCRIPCIÓN: El acondicionador Nøberu of Sweden está pensado para un uso diario. Recomendamos que se use preferentemente con nuestro champú. Nuestro acondicionador tiene muchos aceites nutritivos como el aceite de argan, aceite de jojoba y aceite de oliva. Úselo después de lavarse el cabello para conseguir un pelo más sano y brillante.

USO: Después de lavar y aclarar el cabello añadir el acondicionador y aclarar después de 1 o 2 minutos.

CARACTERÍSTICAS: El acondicionador proporciona nutrientes e hidratación al cabello. Además conseguirá peinar el cabello más fácilmente.

FRAGRANCIA:

- Sándalo
Ref.: NO20831 250ml
Ref.: NO20119 1 LITRO

CHAMPÚ CUERO CABELLUDO SENSIBLE



DESCRIPCIÓN: Nuestro champú Scalp & Relax limpia y protege el cuero cabelludo sensible y tenso. El champú contiene eucalipto y tiene un sistema de cuidado calmante en forma de mentol que inmediatamente actúa positivamente en el cuero cabelludo. El champú proporciona un cabello brillante, ligero y aireado y deja el cuero cabelludo con una sensación muy agradable.

USO: Aplica el champú sobre el cabello mojado y masajea el cuero cabelludo. Masajee el champú hasta que haga espuma y deja actuar durante 5 minutos antes de aclarar.

FRAGRANCIA: Eucalipto 106

- Eucalipto
Ref.: NO20834 250ml
Ref.: NO20121 1 LITRO

ACONDICIONADOR CUERO CABELLUDO SENSIBLE



DESCRIPCIÓN: Nuestro acondicionador Scalp & Relax proporciona suavidad y protección al cabello cuidando el cuero cabelludo sensible. Enseguida sentirá que el cabello está mucho más suave y más fácil de desenredar. Nuestro acondicionador contiene Eucalipto y tiene un sistema de cuidado calmante en forma de mentol que inmediatamente actúa positivamente en el cuero cabelludo.

USO: Aplica el acondicionador sobre el cabello mojado y masajea el cuero cabelludo. Masajee el acondicionador aplicándolo por todo el cabello hasta que haga espuma cremosa y deja actuar durante 5 minutos antes de aclarar.

FRAGRANCIA: Eucalipto 106

- Eucalipto
Ref.: NO20835 250ml
Ref.: NO20123 1 LITRO

CHAMPÚ ANTICASPA



DESCRIPCIÓN: Nuestro champú anticaspa es efectivo contra la caspa mientras limpia suavemente el cuero cabelludo, calma y suaviza la piel con la ayuda de alantoína. Este producto le da un mayor brillo al cabello y deja el cuero cabelludo con una sensación muy agradable gracias al eucalipto.

USO: Aplica el champú sobre el cabello mojado y masajea el cuero cabelludo. Masajee el champú hasta que haga espuma y deja actuar durante 5 minutos antes de aclarar.

FRAGRANCIA: Eucalipto 106

● Eucalipto		
Ref.: NO20836	250ml	
Ref.: NO20122	1 LITRO	





PRODUCTOS DE PEINADO / STYLING

SALT WATER SPRAY - AGUA DE SAL MARINA



DESCRIPCIÓN: El agua de sal marina proporciona volumen y textura máximos.

USO: Use el agua de sal marina rociando entre 5 y 10 veces sobre el cabello a una distancia de 10 cm. El cabello ha de estar húmedo y hay que aplicarse en el área de la raíces. Secar para lograr volumen y textura. Si solo desea un aspecto playero, rocíe solo entre 3 y 5 veces y deje que el cabello se seque.

FRAGRANCIA: Amalfi es una fragancia veraniega con notas de rosa, lavanda y cedro.

- Amalfi 103
Ref.: NO20125 100 ml
Ref.: NO20803 200 ml

GROOMING TONIC - TONICO PARA EL CABELLO



DESCRIPCIÓN: Con este producto conseguirá un peinado duradero. Puede ser utilizado tanto para el peinado como para el acabado. El mejor resultado se logra aplicando sobre el cabello mojado y secándolo con el secador. Proporciona un volumen máximo y un aspecto natural.

USO: Agitar antes de usar. Rocíar 6-7 veces a 10 cm de distancia en el cabello mojado. Secar con el secador para lograr el máximo volumen y textura. El producto también se puede poner en la mano y luego trabajar en el cabello.

CARACTERÍSTICAS: El tónico Nöberu of Sweden es único por sus propiedades: protección térmica para el cabello, anti-frizz (evita el encrespamiento) e hidratación para el cabello y cuero cabelludo.

FRAGRANCIA:

- Sándalo
Ref.: NO20824

— BOOST SPRAY & DRY SHAMPOO - POLVOS DE VOLUMEN Y CHAMPÚ EN SECO —



DESCRIPCIÓN: Aumenta el volumen y la textura del cabello. Matifica el cabello graso y el cuero cabelludo. Proporciona un agradable look mate y una sensación de frescura entre lavados. Perfecto para usar cuando necesite una solución rápida.

USO: Agitar antes de usar y rociar en el cabello seco para obtener una sensación mate o para obtener más volumen y textura. Dejar secar y eliminar los restos no deseados. Moldea el cabello con las manos o con un cepillo. Se puede usar en todo tipo de cabellos.

FRAGRANCIA: Escoja entre nuestras dos fragancias, Amalfi con notas de rosa, lavanda y madera de cedro, y Ámbar-Lima con notas de lima, limón, madera de cedro y ámbar.

● Ámbar Lima - Cabellos oscuros Ref.: NO20845

● Amalfi - Cabellos rubios Ref.: NO20844

— LACA FIJACIÓN FUERTE - ACABADO SEMI MATE —



DESCRIPCIÓN: Laca de fijación fuerte que mantendrá el peinado en su lugar todo el día. Consigue un acabado semi mate. No deja el cabello brillante ni apelmazado. También disponible en formato viaje.

USO: Agitar antes de usar y rociar a una distancia de 30 cm para obtener el mejor resultado.

CARACTERÍSTICAS: Inteligente (efecto memoria).

FRAGRANCIA: Está disponible en nuestra fragancia de Sándalo con notas de cuero, coco, vainilla y sándalo.

● Sándalo
Ref.: NO20116 250 ml
Ref.: NO20081 100 ml

POWDER WAX - CERA EN POLVO

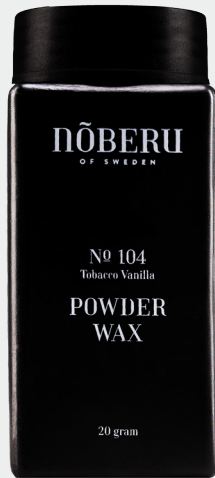

20 gr

DESCRIPCIÓN: Este producto es una cera en polvo. Deja una fantástica textura y flexibilidad con un acabado mate. La cera en polvo se puede moldear para adaptarse a diferentes tipos de peinado para todas las longitudes de cabello.

USO: Espolvorear suavemente la cera en polvo sobre el cabello seco. Después da forma al cabello con los dedos o con un peine ancho para obtener mejores resultados.

FRAGRANCIA:

● Tabaco Vainilla 104
Ref.: NO20002 20 gr

Fijación: **1 2 3 4 5** FUERTE

Brillo: **1 2 3 4 5** MATE

MATTE CREAM PASTE - PASTA CREMA MATE



100 ml

DESCRIPCIÓN: Es una pasta cremosa que aporta fijación y un acabado mate. Su consistencia hace que el producto sea muy fácil de trabajar y se puede usar en cabellos cortos o medios.

USO: Frote una pequeña cantidad de producto entre las palmas de las manos y aplique en el cabello seco o húmedo (secado con toalla) para obtener los mejores resultados.

FRAGRANCIA:

● Sándalo 101
Ref.: NO20160 100 ml

Fijación: **1 2 3 4 5** FUERTE

Brillo: **1 2 3 4 5** MATE

FUSION CLAY-GEL - FUSIÓN DE ARCILLA Y GEL



DESCRIPCIÓN: Este producto es una fusión de una arcilla y gel, el contenido se ve y se siente como una arcilla pero tiene las características de peinado de un gel para el cabello. Consigue un acabado semi-mate y fijación fuerte.

USO: Aplique el producto sobre el cabello húmedo y fije el peinado con el look deseado.

CARACTERÍSTICAS: Consigue un acabado semi-mate y una fijación fuerte, y proporciona al cabello y el cuero cabelludo un cuidado nutritivo de manteca de karité.

FRAGRANCIA:

● Ámbar Lima 102
Ref.: NO20810

Fijación: **1 2 3 4 5** FUERTE

Brillo: **1 2 3 4 5** SEMI-MATE

STRONG HOLD WAX - CERA FUERTE



DESCRIPCIÓN: Es una cera clásica a base de cera de abejas y con una fijación fuerte. La cera está agradablemente perfumada y mantiene el peinado en su lugar durante todo el día.

USO: Frote una pequeña cantidad entre sus palmas y los dedos para suavizar el producto y aplíquelo sobre el cabello seco o secado con toalla.

CARACTERÍSTICAS: Cera con fijación fuerte. Ideal para aquellos que tienen un cabello difícil de controlar y/o quieren una cera con la mejor fijación posible.

FRAGRANCIA:

● Amalfi 103
Ref.: NO20804

Fijación: **1 2 3 4 5** FUERTE

Brillo: **1 2 3 4 5** SEMI-MATE

SHINE POMADE - POMADA BRILLO



DESCRIPCIÓN: Pomada formulada para definir y agregar brillo. Proporciona brillo y firmeza óptimos en el cabello.

USO: Frote una pequeña cantidad de producto entre sus palmas, aplíquelo sobre el cabello húmedo o seco y peine según lo desee.

CARACTERÍSTICAS: Esta pomada proporciona brillo y firmeza a su cabello.

FRAGRANCIA:

- Tabaco Vainilla 104
Ref.: NO20806 80 ml
Ref.: NO20134 250 ml

Fijación: **1 2 3 4 5** FUERTE

Brillo: **1 2 3 4 5** INTENSO

MATTE POMADE - POMADA MATE



DESCRIPCIÓN: Proporciona al cabello un aspecto mate y natural con una fuerte fijación que mantiene el peinado en su lugar todo el día.

USO: Frote una pequeña cantidad de producto entre sus palmas, aplíquelo sobre el cabello húmedo o seco y peine según lo desee.

CARACTERÍSTICAS: Una pomada suave que le da al cabello un aspecto mate y natural.

FRAGRANCIA:

- Tabaco Vainilla 104
Ref.: NO20807 80 ml
Ref.: NO20133 250 ml

Fijación: **1 2 3 4 5** FUERTE

Brillo: **1 2 3 4 5** MATE

CREAM POMADE - POMADA CREMA



DESCRIPCIÓN: Es una pomada fácil de trabajar y facilita el peinado de tú cabello. Consigue un cabello flexible con brillo natural.

USO: Aplique una pequeña cantidad de producto sobre el cabello húmedo o seco y peine según lo desee.

CARACTERÍSTICAS: Una pomada suave que le da al cabello un brillo natural. Consigue un peinado con un aspecto firme sin demasiada rigidez.

FRAGRANCIA:

- Amalfi 103
Ref.: NO20808 80 ml
Ref.: NO20136 250 ml

Fijación: **1 2 3 4 5** MEDIA

Brillo: **1 2 3 4 5** MEDIO

CLASSIC PASTE - PASTA CLÁSICA



DESCRIPCIÓN: Es una pasta de fijación clásica creada para darle al cabello un acabado semi-mate y una fijación natural y flexible que dura todo el día.

USO: Aplique una pequeña cantidad de producto sobre el cabello húmedo o seco y peine según lo desee.

CARACTERÍSTICAS: Consigue un acabado semi-mate y fijación media. Contiene manteca de karité y cera de abejas para nutrir y cuidar la salud del cabello y cuero cabelludo.

FRAGRANCIA:

- Ámbar Lima 102
Ref.: NO20809 80 ml
Ref.: NO20237 250 ml

Fijación: **1 2 3 4 5** MEDIA

Brillo: **1 2 3 4 5** SEMI-MATE



PIEL

SHOWER CREAM - CREMA DE BAÑO



DESCRIPCIÓN: Nuestra crema de baño enriquecida con aceite limpia eficazmente, tiene un agradable aroma y aceites naturales que hidratan la piel mientras limpia.

USO: Enjabone con la crema de ducha hasta crear una lujosa y rica espuma mientras limpia e hidrata.

FRAGRANCIAS: Escoja entre nuestras dos fragancias.

● Sándalo 101
Ref.: NO20842

● Tabaco Vanilla 104
Ref.: NO20850

SHOWER CREAM - CREMA DE BAÑO



DESCRIPCIÓN: Nuestra crema de baño enriquecida con aceite limpia eficazmente, tiene un agradable aroma y aceites naturales que hidratan la piel mientras limpia.

USO: Enjabone con la crema de ducha hasta crear una lujosa y rica espuma mientras limpia e hidrata.

FRAGRANCIAS: Escoja entre nuestras dos fragancias.

● Sándalo 101
Ref.: NO20856

● Tabaco Vanilla 104
Ref.: NO20851



Be
yourself
more.

NÖBERU
OF SWEDEN

ESTUCHES REGALO

ESTUCHE REGALO AFEITADO



CONTIENE:

Brocha de afeitarse
+ Crema de afeitarse 75 ml.
+ Bálsamo After-shave 50 ml.

FRAGRANCIA:

● Sándalo
Ref.: NO20867

ESTUCHE REGALO BARBA



CONTIENE:

Aceite para barba 30 ml.
+ Champú para barba 130 ml.

FRAGRANCIA: Elige entre estas dos opciones.

● Sándalo Ref.: NO20028 ● Tabaco Vainilla Ref.: NO20084

ESTUCHE REGALO PRODUCTOS STYLING

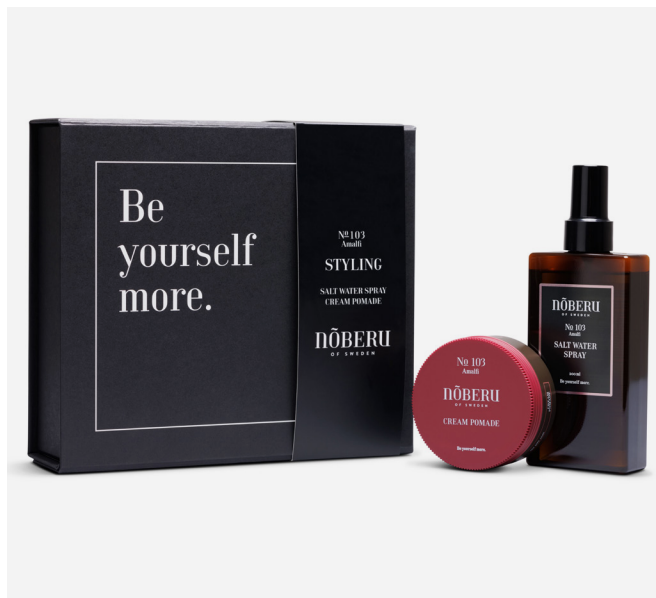
**CONTIENE:**

Agua de sal marina 200 ml.
+ Pomada 80 ml.

Elige entre dos opciones:

• Con Pomada Crema

Ref.: NO20052

• Con Pomada Mate

Ref.: NO20115

32



NÖBERU OF SWEDEN

ESTUCHE REGALO SCALP & RELAX

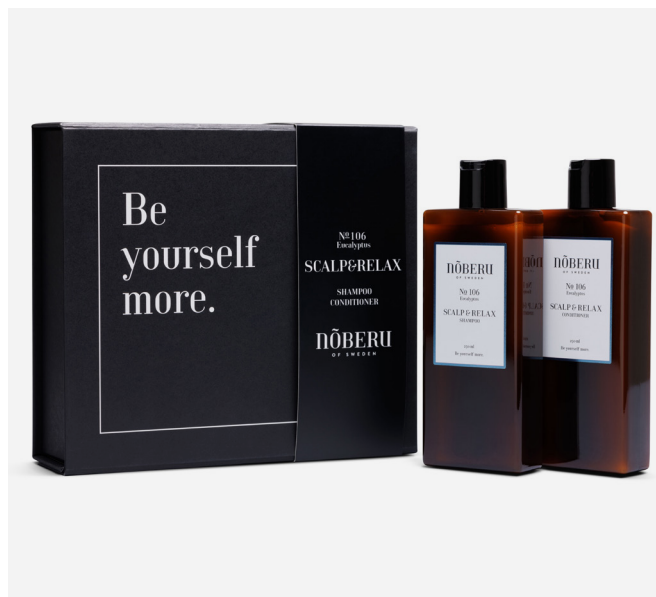
**CONTIENE:**

Champú para cuero cabelludos sensibles 250 ml.
+ Acondicionador para cuero cabelludos sensibles 250 ml.

Ref.: NO20146

Un producto
por cada estilo



MERCHANDISING



MERCHANDISING



DISTRIBUIDOR OFICIAL



VALMAR
DISTRIBUCIONES

WWW.VALMARDISTRIBUCIONES.COM



@distribucionesvalmar



distribucionesvalmar

NÖBERU
OF SWEDEN

BARBA | AFEITADO | CABELLO | PIEL | ESTUCHES REGALO

PRODUCTOS PREMIUM DE CUIDADO MASCULINO



@NoberuofSwedenSpain



NoberuofSwedenSpain



@NoberuofSwedenSpain